

CONNEXION A AGRESSO

TABLE DES MATIÈRES

1. Objet de l'opération	2
2. Pré-requis nécessaire sur le poste de travail.....	2
3. Récupération de l'icône TSE Agresso	2
4. Ouverture de session TSE.....	3
5. Connexion au client Agresso.....	4
6. Déconnexion du client Agresso	5
7. Fermeture de la session TSE.....	6

1. Objet de l'opération

La plateforme SIGP (**S**ystème d'**I**nformation de **G**estion de la **P**édagogie) est déployée dans l'environnement de production. La solution retenue se nomme Agresso.

Cette procédure a pour objet de décrire les étapes nécessaires pour vous connecter au client Agresso de Production. Ces étapes sont les suivantes :

- Récupération de l'icône TSE,
- Ouverture d'une session TSE,
- Connexion au client Agresso,
- Déconnexion du client Agresso,
- Fermeture de la session TSE.

2. Pré-requis nécessaire sur le poste de travail

Si la version de Windows XP installée sur le poste de travail comporte le Service Pack 3, aucun pré-requis n'est nécessaire.

Dans le cas contraire, il faut installer le client Microsoft RDP version 6.1. Ce client est disponible sur le serveur administratif de votre site. Il se trouve dans le dossier **SIGP** de votre **Commun** et se nomme **WindowsXP-KB952155-x86-FRA**.

3. Récupération de l'icône TSE Agresso

L'icône TSE Agresso se trouve sur le serveur administratif de votre site dans le dossier **SIGP** de votre **Commun** et se nomme **LCF Agresso - Prod**.

Il vous suffit de recopier cette icône sur le bureau de votre poste de travail.

4. Ouverture de session TSE

Pour vous connecter à la plateforme Agresso de Production, il faut ouvrir une session TSE sur le serveur idoine, puis effectuer les opérations suivantes :

1. Double-cliquer sur l'icône **LCF Agresso - Prod**



2. Cocher la case **Ne pas redemander de connexion distante à cet ordinateur**, puis cliquer sur le bouton **Connexion**

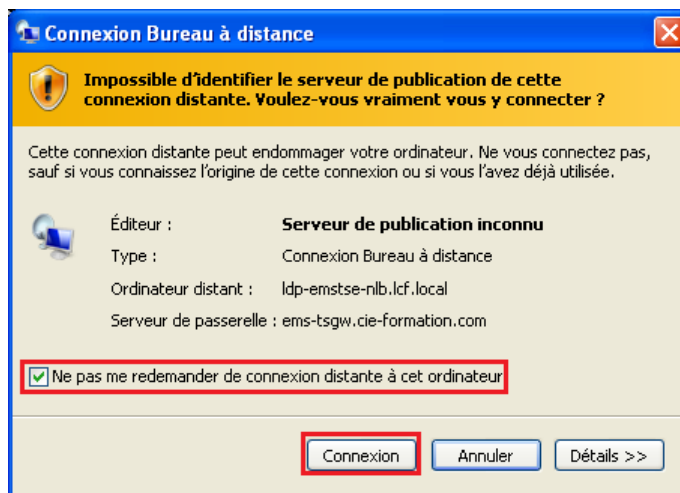

3. Dans la fenêtre d'authentification :

- Saisir votre login LCF
- Saisir votre mot de passe
- Cliquer sur le bouton **OK**



5. Connexion au client Agresso

Une fois votre session TSE ouverte, il suffit de double-cliquer sur l'icône de l'application **LCF Agresso - Prod** présent sur votre bureau.

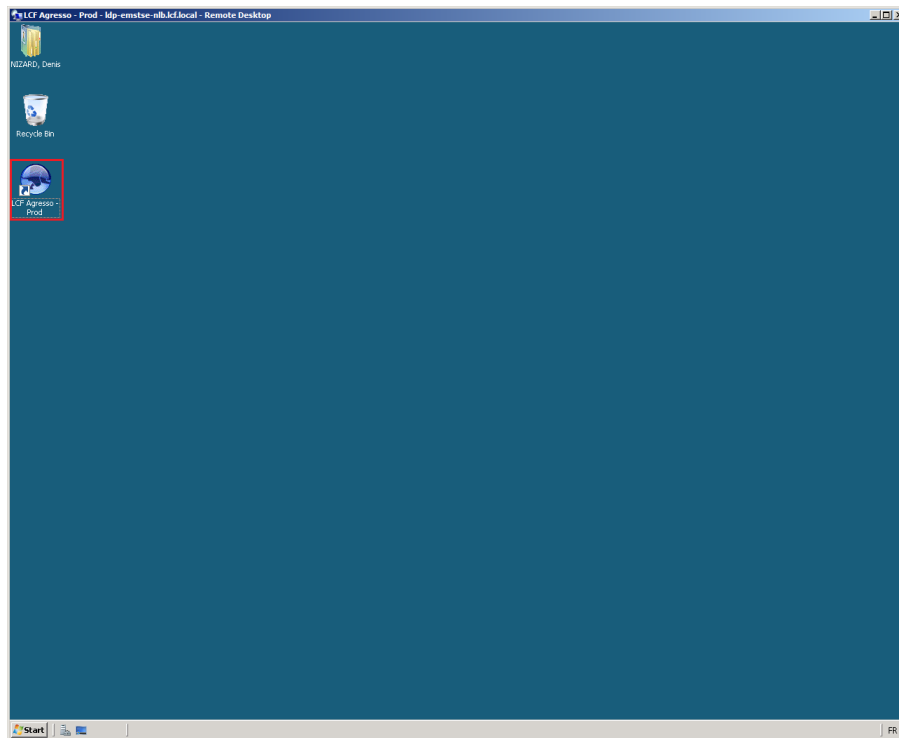

L'authentification unique étant mise en place, vous n'aurez pas à ressaisir votre identifiant et mot de passe au lancement du client Agresso.

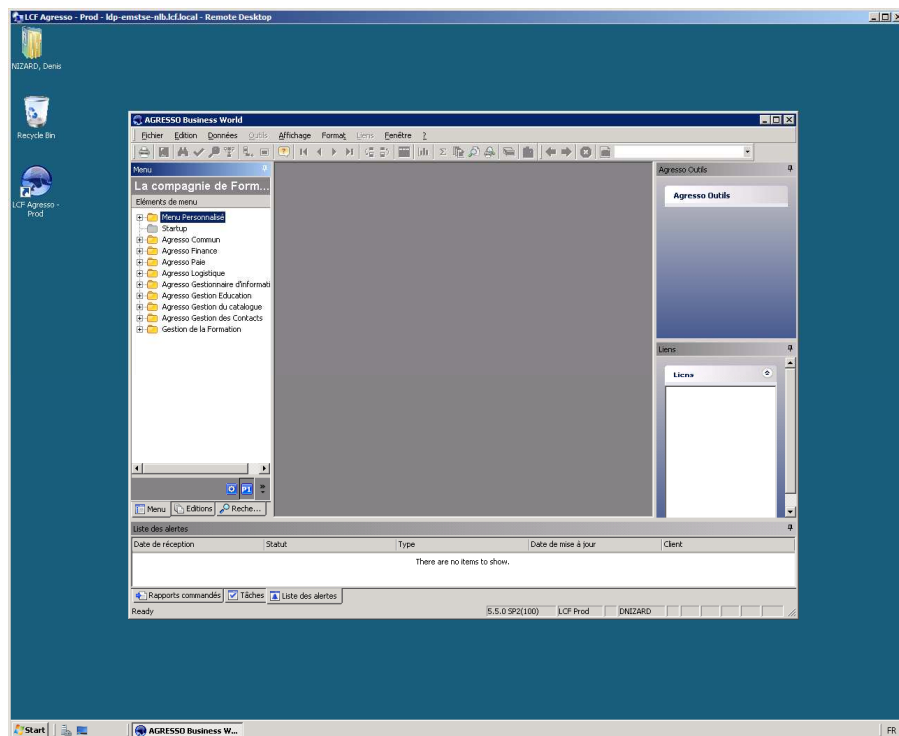

6. Déconnexion du client Agresso

Une fois vos opérations effectuées, il faut vous déconnecter du client Agresso. Pour ce faire, il suffit de cliquer sur l'option **Quitter** du menu **Fichier**.

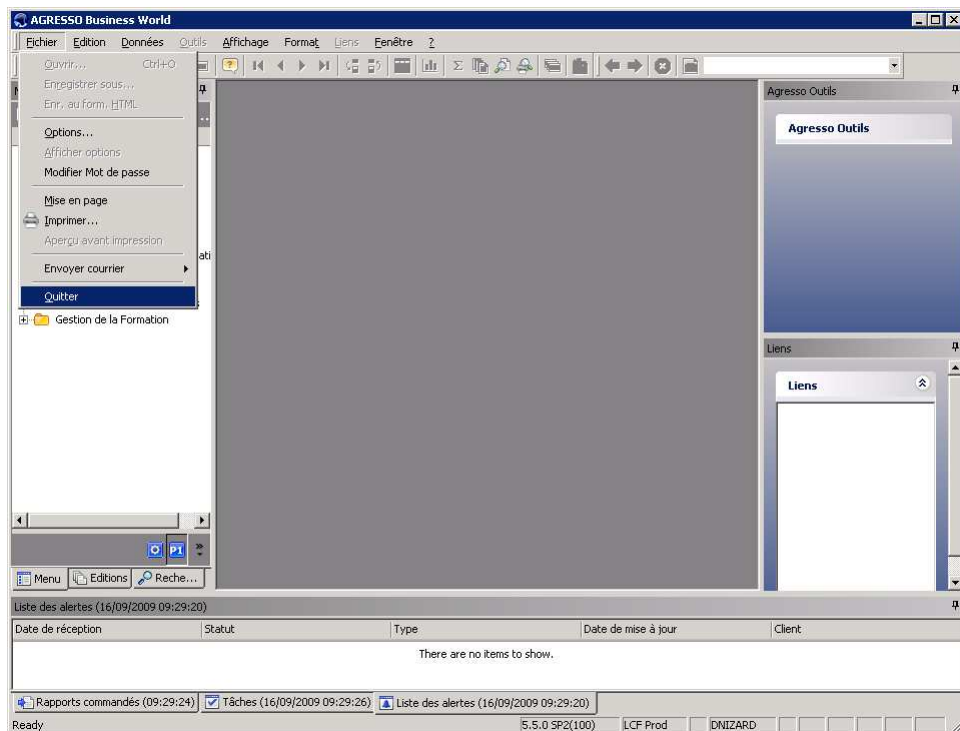

Cliquer sur le bouton **Oui** pour confirmer la fermeture du client Agresso.

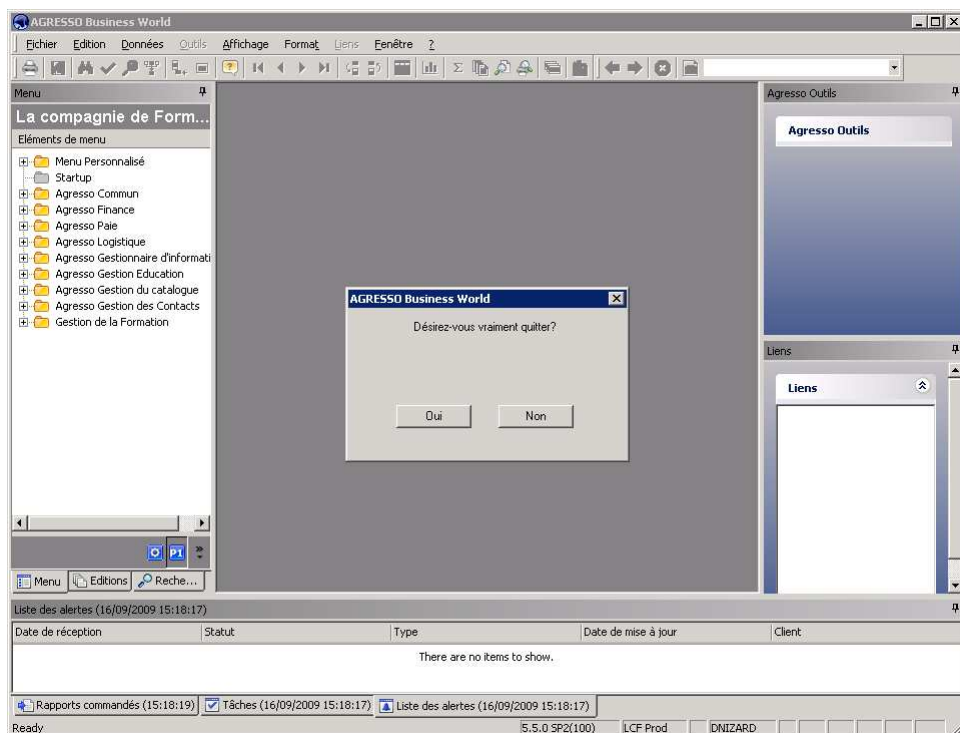

7. Fermeture de la session TSE

La dernière opération importante consiste à fermer la session TSE sur le serveur. Pour ce faire, il suffit de cliquer sur le bouton **Start** , puis sélectionner l'option **Log Off**.

